

# S.O.S

Unipersonal de Clown - Companyia La Churry



Direcció: Maite Guevara  
Idea Original: Gina Segura i Maite Guevara



**S.O.S és la història d'una palleria, naufraga,  
a la illa de plàstic que flota a l'oceà Pacífic.**

**És una aposta per crear consciència  
sobre la terrible situació que pateixen  
els oceans que banyen el nostre planeta.**

**La comicitat és l'eina perfecte per difondre  
aquest missatge, d'una manera lleugera,  
posant en joc la incerta naturalesa humana.**

**Una aventura palleria, en un mar d'emocions,  
que remou consciències.**

**Idea Original**





**“S.O.S, una pallassa naufraga a un món ceg.  
Quan els plàstics floten a l’oceà, creen illes... que ens aïllen, que transformen la realitat,  
aguditzen els nostres sentits i donen forma als nostres deliris.**

**Una lluita esperançadora per la supervivència.  
Guerrera en un mar d’emocions. Supervivent incondicional a un fracàs constant.  
Una altra manera d’entendre la realitat que ens envolta,  
els oceans que ens banyen i les enginyoses oportunitats que ens dóna la vida.**

**Perquè no és moment de rendir-se, quan encara queda esperança.**

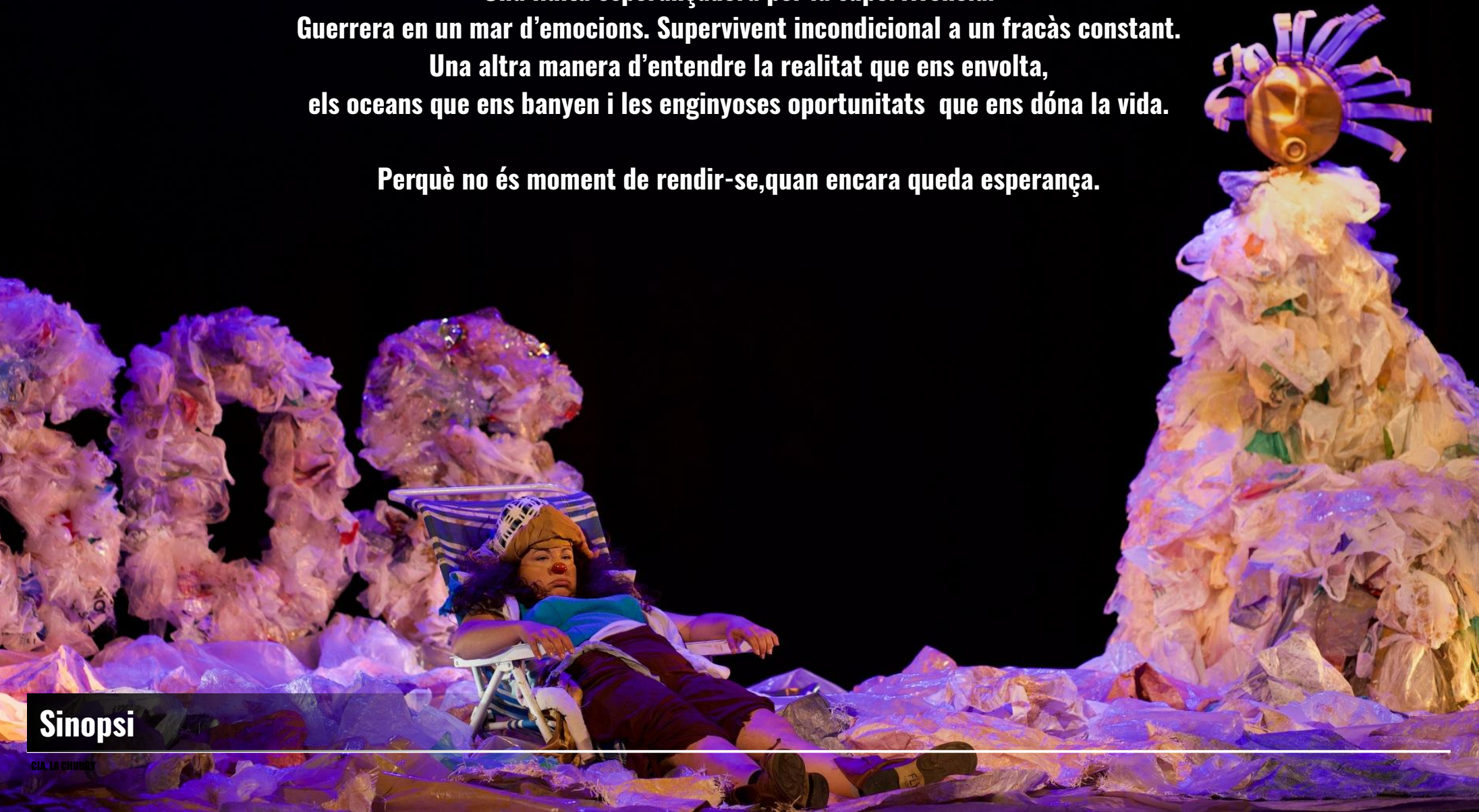

**Sinopsi**



# La Churry és Gina Segura

Idea Original: Gina Segura i Maite Guevara



## Direcció:

Maite Guevara - Euskadi



## Vestuari:

Berta Cabanas - Vic, Barcelona



## Escenografia:

Carlos Monzón - Granada

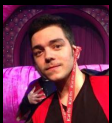

## Disseny de Llums:

Noel Jiménez - BGN

**Música:** Kevin MacLeod - Sense copyright

**Disciplina:** Clown

**Format:** Espectacle de sala

Per a tots els públics a partir dels 7 anys

**Espais de residència:** Aquest espectacle a estat creat gràcies a la col.laboració de diferents espais de creació artística.



La Fàbrica de Somnis (Vic)



Centre Cultural La Bòbila (Barcelona)



Garaion Sorgingunea (Euskadi)



Carpa Revolució (S.P de Ribes)

## Fitxa Artística





Espectacle de clown / Destinat a sala

**Durada:** 50 minuts

**Idioma:** Castellà o català

**Temps de muntatge:** 4 hores

**Temps de desmuntatge:** 2 hores

**Espai escènic:** 6 metres d'ample x 4 metres de fons (mínim)

**Camerino:** Espai per a dues persones, amb cadires, taula, penjadors i mirall.

Aigua mineral natural pel muntatge, la funció i el desmuntatge.

**Tècnic:** La companyia disposa del seu propi tècnic de so i llums.

**Il.luminació:** A concretar amb el pla de llums. Adaptable a diferents espais.

**So:** Equip de so necessari per la sala amb connexió mini jack per un ordinador.

Preferiblement amb monitor a l'escenari. No hi ha microfonia.

**Càrrega i descàrrega:** Es precisa espai per descarregar l'escenografia el més aprop possible a la sala, així com espai d'aparcament durant la funció.

**Regidoria:** Imprescindible una persona responsable de la sala, a l'arribada de la companyia, durant y després de l'espectacle.

La mateixa ha de ser coneixedora de l'espai i amb potestat per prendre decisions en cas de ser necessari.

## Fitxa Tècnica





## Gina Segura - “La Churry”

Barcelonina de naixement, fa anys que camina amb el seu nas pels escenaris.

De petit tamany i enamorada de la vida ha estat formada per mestres com:

Gardi Hutter, Leo Bassi, Jango Edwards, Pepa Plana, Fraser Hooper, Merche 8A, Lila Monti, Maite Guevara, Paolo Nani y Elise Ouvrier-Bufferet.

És integrant de companyies de teatre i circ com: ChocoChurry, La Fàbrica de Somnis, La Trena Circus, David Berga Management con Automatarium i la seva pròpia, La Churry.

Realitza col·laboracions a companyies de teatre ambulant com Teatro Sobre Ruedas i col·labora amb el projecte de La Sex Truck impulsat per Les Magranes.

Ha actuat a festivals nacionals i internacionals com:

Clownin Vienna (Austria), Singapore Night Festival (Singapore)

Imagine Luton (Londres) La Mercè (Barcelona) Mercateatre (Barcelona)

Festival Circ Maó (Menorca) Fes+Chapeau (Barcelona) Buuuff Festival (Lleida),

Feincita Tarifa (Cádiz) Festival Internacional de Pallasses del Circ Cric (Barcelona)

Encuentro Nacional de Cirqueras (Ponferrada)

És creadora dels seus propis números i espectacles com:

*Stacy, la domadora de Elefantes* (Cía La Churry)

*Mathilde, clownferéncé censurée* (Cía La Churry) *MagiComedy* (Cía ChocoChurry) *J*

*onny Tresvueltas* (Cía ChocoChurry) i actualment, de “S.O.S” dirigit per Maite Guevara.

És membre de L'APCC (Associació de Professionals de Circ de Catalunya) i de l'espai de circ La Fàbrica de Somnis (Vic)

## Currículum

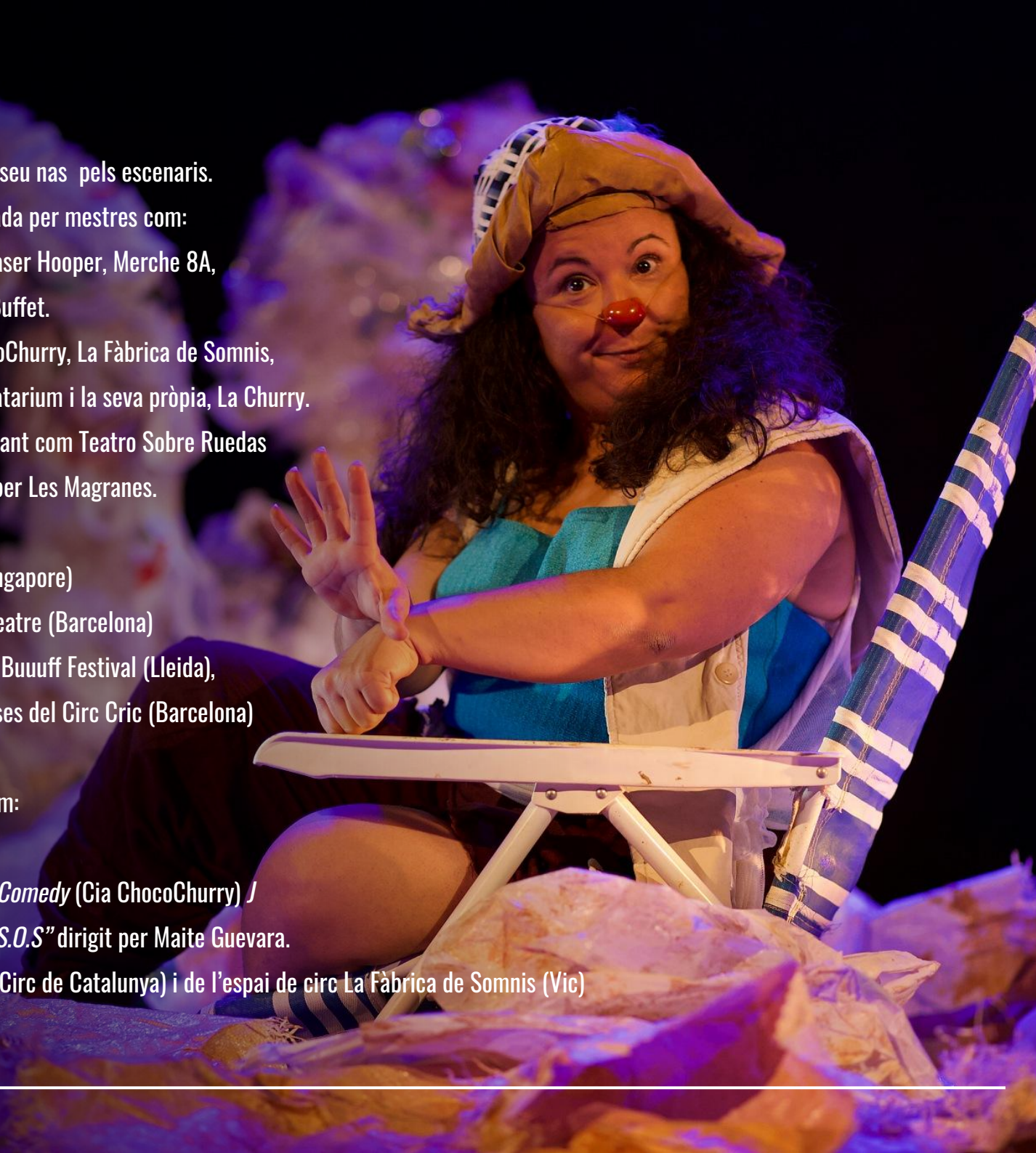



# S.O.S

Unipersonal de Clown - Companyia La Churry



web: [www.lachurry.com](http://www.lachurry.com)

telèfon: (+34)607.51.94.75

mail: [sosisladeplastico@gmail.com](mailto:sosisladeplastico@gmail.com)

Gina Segura - Barcelona - Catalunya